BAIRRO: SANTO ANTONIO

" SEU DIA TERMINA BEM QUANDO A SEGURANÇA ESTÁ INSERIDA NO SEU PROJETO "

NESTE PROJETO NÃO HÁ IMPLICAÇÃO AMBIENTAL QUE NECESSITE DE LICENÇA.

N.M.

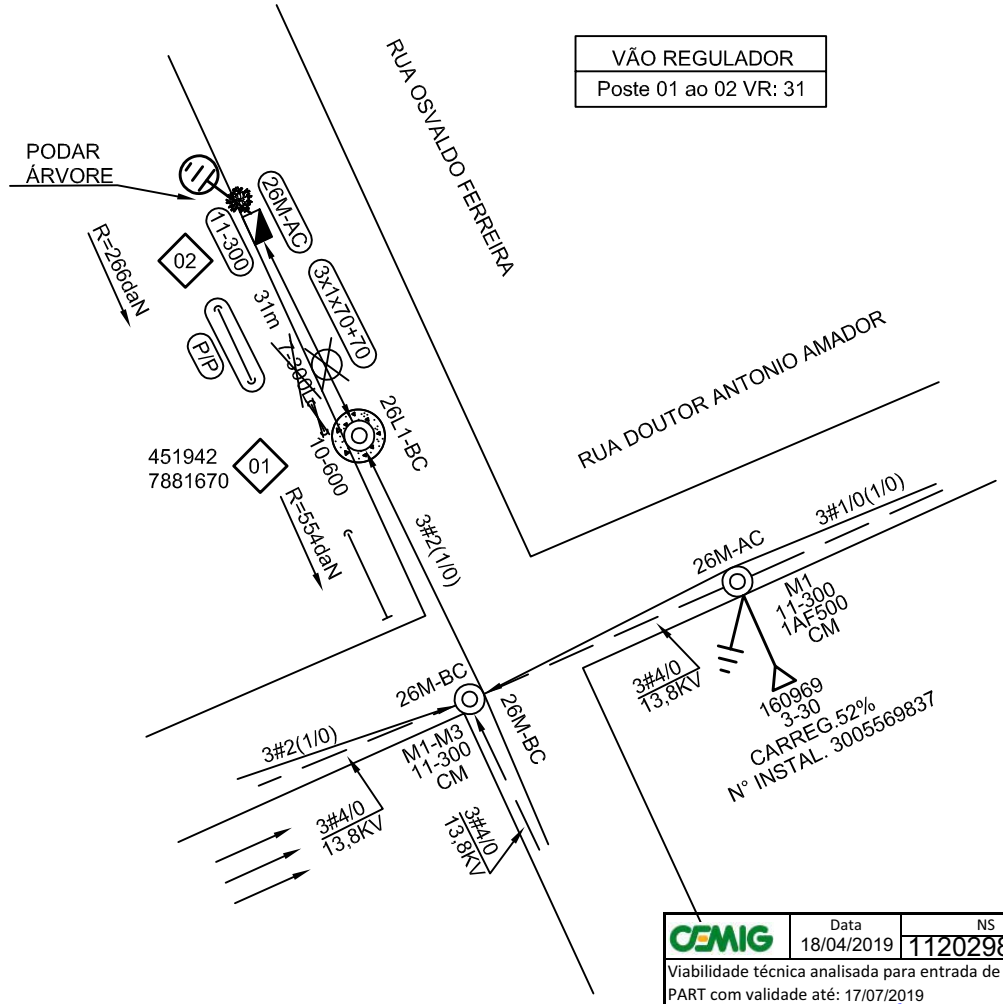

VÃO REGULADOR
Poste 01 ao 02 VR: 31

CEMIG	Data 18/04/2019	NS 1120298834
Viabilidade técnica analisada para entrada de dossiê PART com validade até: 17/07/2019		
Liberado por:	Taylor Augusto da Cruz Mendes EM/MP	Nº. Pessoal: E228402

Dispositivo de Manobra ou Proteção
Nº TRAFO 160969-3-30

COORD: 451991:7881651

- NOTAS
- NÃO POSSUI INTERFERÊNCIA DE OUTRAS EMPRESAS
- POSSUI MEIO-FIO
- O ENGASTAMENTO DO POSTE 11-300 DEVE SER DE 1,8m CONFORME ND 3.1

R.T. THIAGO HENRIQUE SANT'ANA - CREA 187.875/D

AB 026-18

CÓD.LOCALIDADE	ALIMENTADOR
83418	AETD 14

C S M	EMPREENDIMENTOS IMOBILIÁRIOS LTDA		ESCALA 1:1000
PROJ.	VISTO	EXTENSÃO DE REDE PARA ATENDER A PREFEITURA MUNICIPAL EM ABAETÉ	ER/RD 1120298834
DES. W.R	APROV.		
CONF.	DATA 05/12/2018		FOLHA 4512-8815

3 / 4

ARQ

DISTR.	QTDE/TIPO	ORGÃO	TOTAL

DISTRIBUIÇÃO AUTOMÁTICA DE CÓPIAS

CLASSIFICAÇÃO